

Podismo. Domani a Isernia la tradizionale 'Corsa della Befana'

Campaccio, la Nai si presenta a San Giorgio con D'Onofrio

Definita la location dei regionali di corsa campestre

ISERNIA. Nessun momento di festa, ma, anzi, grande impegno verso i primi appuntamenti della stagione.

Per la Nuova Atletica Isernia il 2015 da poco entrato presenta subito un appuntamento di spesse, ossia la tradizionale kermesse a carattere sociale in programma domani e giunta alla sua sesta edizione.

La passeggiata - aperta a tutti - dopo lo spostamento di percorso dello scorso anno torna nella sua tradizionale location: quella legata alle piazze e ai vicoli del centro storico di Isernia.

L'appuntamento è fissato per domani alle 10 in piazza Concezione nei pressi della Fontana Fraterna con il via previsto un'ora più tardi.

L'iniziativa è destinata a dare forte allegria alla mattinata del capoluogo pentro: sono previsti cioccolatini per tutti i bimbi presenti offerti dall'azienda Papa DolceAmaro e una calza per tutti i bambini che parteciperanno alla corsa.

L'aspetto più importante della manifestazione resta, però, la beneficenza: l'intero ricavato dell'evento, frutto del contributo volontario dei partecipanti alla passeggiata, sarà devoluto all'Unicef, l'organizzazione internazionale in difesa dei minori sempre in prima linea nelle aree di crisi e nelle emergenze che coinvolgono i bambini di tutto il mondo.

Dopo il successo fatto registrare

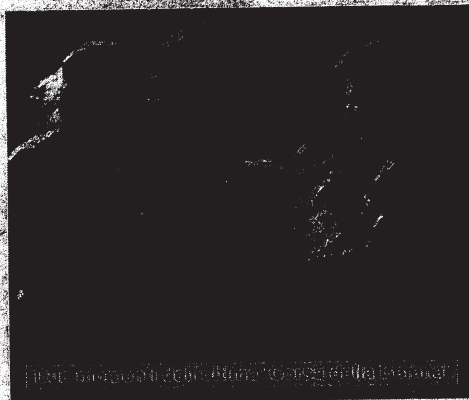

no Daniele D'Onofrio - di scena in Lombardia a San Giorgio su Legnano nella cinquantottesima edizione del cross internazionale del 'Campaccio', kermesse internazionale di corsa campestre che avrà la ribalta delle telecamere di Rai Sport è che, per la prima volta, vedrà al via un elemento del team del presidente Agostino Caputo.

Che, ieri mattina, assieme al responsabile dei percorsi Nicola D'Alise e al tecnico Luciano Di Pardo ha trascorso qualche ora all'Isernia Golf Club per visionare il terreno della struttura che, in accordo con l'azienda Melfi gestore della struttura, ospiterà i Campionati regionali di corsa campestre del primo febbraio. In effetti, la società pentra, cui la Fidal Molise ha affidato l'organizzazione dell'evento, ha scelto il suggestivo scenario della struttura della frazione Fragnete, individuandolo come area e location ideale per un simile evento.

lo scorso anno, le locali sezioni dell'organizzazione sono state ben contente di replicare la collaborazione, che si spera possa condurre agli stessi numeri del 2014 (magari superandoli).

A collaborare all'evento anche dagli sponsor storici del team, nonché l'azienda di traslochi Biscotti e la Dolefaria Valentini con quest'ultima che si occuperà del buffet finale a base di panettone. Non solo l'aspetto sociale, però, e l'evento proprio nel giorno dell'Epifania. Sul fronte strettamente tecnico, infatti, nella stessa giornata il team pentro avrà il proprio neo tesserato - l'azzurri-